07 de Diciembre del 2016
LA TEMPESTAD
TAMBIÉN LAS ARTES CAMBIAN AL MUNDO

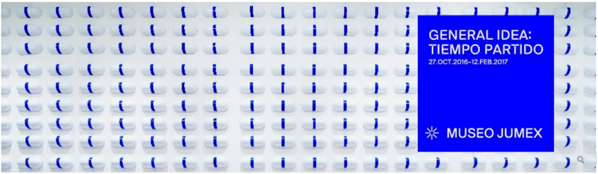

GENERAL IDEA:
TIEMPO PARTIDO
27.OCT.2016–12.FEB.2017
MUSEO JUMEX

ARTES VISUALES

XVII BIENAL DE FOTOGRAFÍA, GANADORES

07 de diciembre de 2016

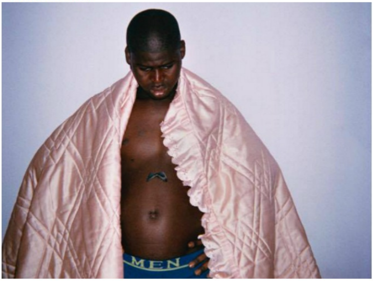

Arriba: Sofía Ayarzagoitia, "Every Night temo ser la dinner", 2015-16. Todas las imágenes: cortesía del Centro de la Imagen

El Centro de la Imagen dio a conocer a los ganadores, primero y el segundo lugar, de la XVII Bienal de Fotografía que este año entrega un premio de 120 mil y 75 mil pesos, respectivamente, en colaboración con la plataforma Arca.

La edición 2016 invitó a fotógrafos y artistas visuales a hacer una lectura sobre el estado la imagen en el siglo XXI y «la multiplicidad de aproximaciones a la que es susceptible». Se registraron 867 solicitudes, la convocatoria cerró el 13 de marzo de este año.

El jurado integrado por Ivonne Venegas, Yoshua Okón, Patricia Mendoza, Amanda de la Garza e Irving Domínguez, seleccionaron el trabajo de la fotógrafa Sofía Ayarzagoitia (Monterrey, 1987) y del también fotógrafo Diego Berruecos (Ciudad de México, 1979) como los ganadores. Ayarzagoitia participó con la serie *Every Night temo ser la dinner* y Berruecos con *24 Used to Be Gasoline Stations in Mexico*. Jota Izquierdo, Bela Limenes, Abigaíl Marmolejo, Nahatan Navarro, Mauricio Palos, Isolina Peralta, Adrián Regnier, Marcela Rico, Bruno Ruiz, Pavka Segura y Víctor Sulser, obtuvieron mención de honor.

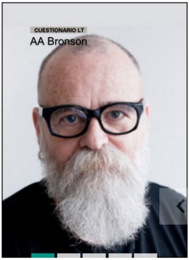

CUESTIONARIO LT
AA Bronson

FEROZMENTE
HUMANA

MÉXICO SCT www.gob.mx/sct

La Bienal se inaugura el próximo 8 de diciembre a las 19:30 horas en el Centro de la Imagen.

Sofía Ayarzagoitia, *Every Night temo ser la dinner,* 2015-16.

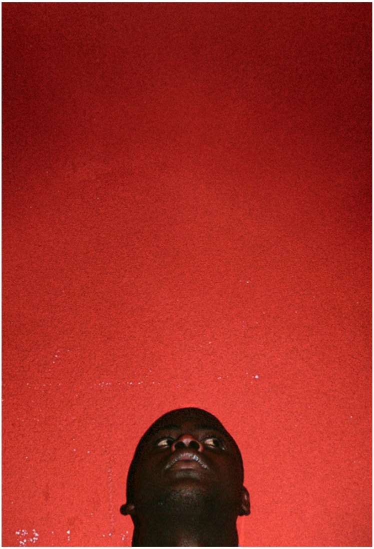

AZUL DE PRUSIA
Yishai Jusidman
muac

PROGRAMACIÓN 2016

CUESTIONARIOLT

Diego Berruecos, *24 Used to Be Gasoline Stations in Mexico,* 2016.

E
Hector Hugo

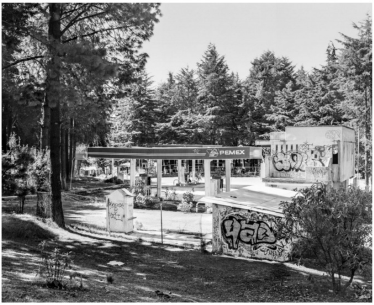

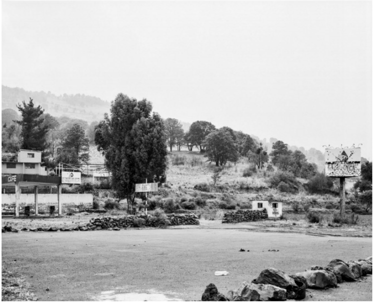

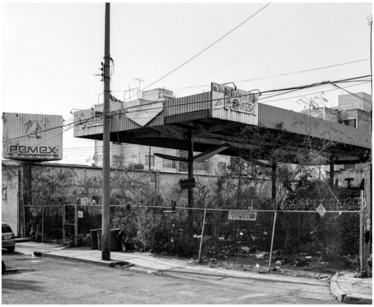

Compartir 0 Tweet Me gusta

SÍGUENOS EN FACEBOOK
NOTICIAS - ENTREVISTAS - EVENTOS - FRASES - PREMIOS

FOTOGRAFÍA

La XVII Bienal de Fotografía en México ya tiene ganadores

6 December, 2016
Por Gabriela Mosqueda

xvii
bienal de
fotografía

Vive la experiencia Grand

La **Bienal de Fotografía** del **Centro de la Imagen**, una de las convocatorias públicas con mayor tradición, y quizá la más importante dedicada enteramente a la fotografía, anunció

Compartir 43 Tweet Me gusta

Compartir 30 Tweet Me gusta

Compartir 587 Tweet Me gusta

Compartir 185 Tweet ✓ Me gusta